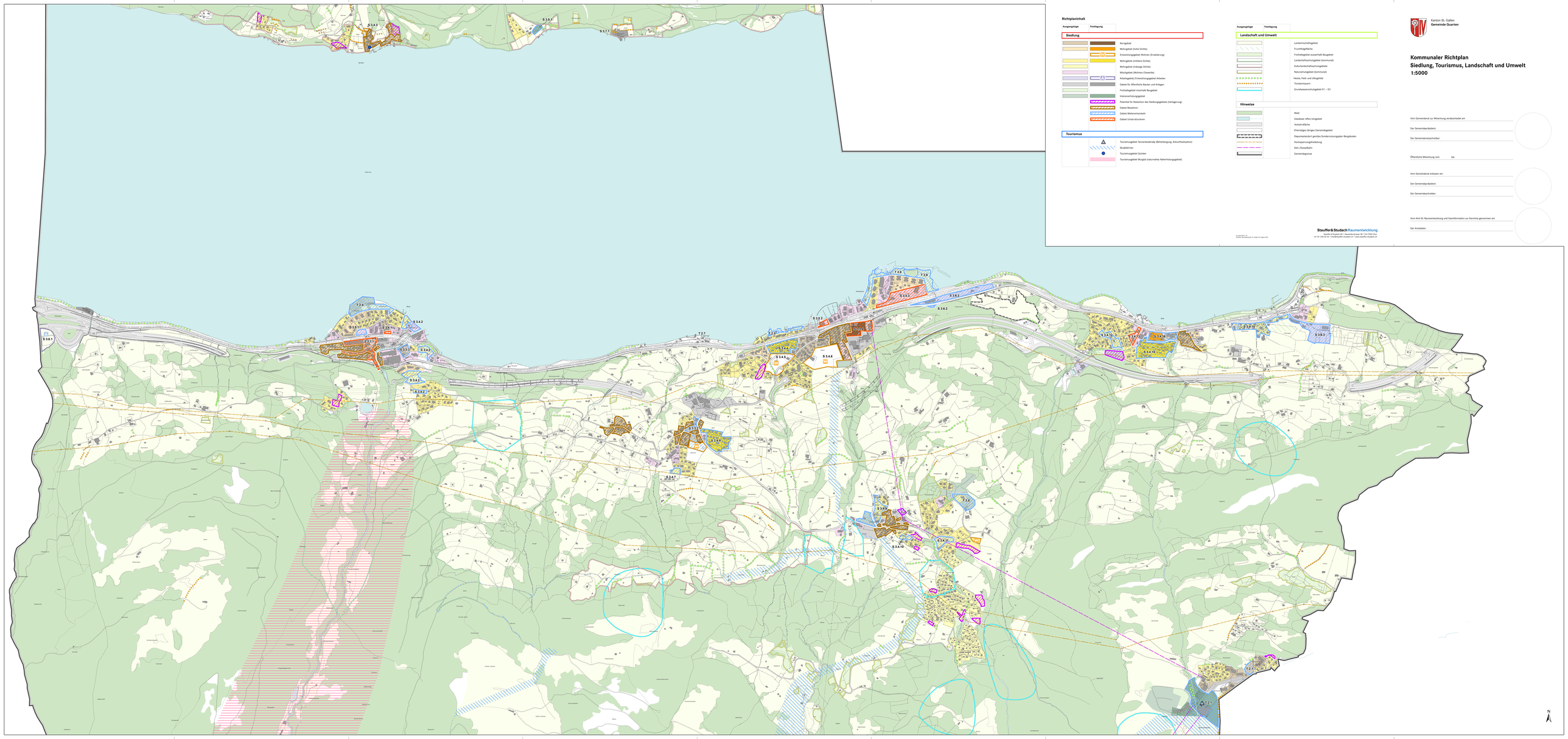
Richtplaninhalt
Ausgangslage
Festlegung
Siedlung
Kerngebiet
Wohngebiet (hohe Dichte)
Entwicklungsgebiet Wohnen (Erweiterung)
Wohngebiet (mittlere Dichte)
Wohngebiet (niedrige Dichte)
Mischgebiet (Wohnen/Gewerbe)
Arbeitsgebiet/Entwicklungsgebiet Arbeiten
Gebiet für öffentliche Bauten und Anlagen
Freihaltegebiet innerhalb Baugebiet
Intensivierungsgebiet
Potential für Reduktion des Siedlungsgebiets (Verlagerung)
Gebiet Bewahren
Gebiet Weiterentwickeln
Gebiet Umstrukturieren
Tourismus
Tourismusgebiet Tennenbodenalp (Beherbergung, Ankunftslokation)
Skialpfahren
Tourismusgebiet Gumten
Tourismusgebiet Murgtal (naturnahes Naherholungsgebiet)
Ausgangslage
Festlegung
Landschaft und Umwelt
Landwirtschaftsgebiet
Fruchtfolgefläche
Freihaltegebiet ausserhalb Baugebiet
Landschaftsschutzgebiet (kommunal)
Kulturlandschaftsschutzgebiete
Naturschutzgebiet (kommunal)
Hecke, Feld- und Ufergehölz
Trockenmauern
Grundwasserschutzgebiet S1 – S3
Hinweise
Wald
Gewässer offen/eingedolt
Verkehrsfläche
Ehemaliges übriges Gemeindegebiet
Deponietandort gemäss Sonderinstutionsgesetz-Bergdörfer
Hochspannungsfreileitung
Seil-/Sessellifte
Gemeindegrenze
Stauffer & Studach Raumentwicklung
Kanton St. Gallen
Gemeinde Quarten
Kommunaler Richtplan
Siedlung, Tourismus, Landschaft und Umwelt
1:5000
Vom Gemeinderat zur Mitwirkung verabschiedet am
Der Gemeindepräsident:
Der Gemeinderatsschreiber:
Öffentliche Mitwirkung vom bis
Vom Gemeinderat erlassen am
Der Gemeindepräsident:
Der Gemeindeschreiber:
Vom Amt für Raumentwicklung und Geoinformation zur Kenntnis genommen am
Der Amtsleiter:
N